

## ตัวอย่างภาพเห็ดทำลายไม้



ภาพที่ 1.  
*Stereum sp.*



ภาพที่ 2.  
*Tremella sp.*



ภาพที่ 3.  
*Schizophyllum commune*



ภาพที่ 4.  
*Ganoderma lucidum*



ภาพที่ 5.

*Microporus xanthopus*



ภาพที่ 6.

*Gloeophyllum subferrugineum*



ภาพที่ 7.

*Cookeina sulcipes*



ภาพที่ 8.

*Pycnoporus sanguineus*



ภาพที่ 9. กลุ่มดอกเห็ดที่ทำลายไม้ ปล่อยผงสปอร์สีขาว



ภาพที่ 10. ลักษณะเนื้อไม้ภายหลังถูกเชื้อราเข้าทำลาย



ภาพที่ 11. ลักษณะการเกิดไส้เน่าจากการทำลายของเชื้อรา



ภาพที่ 12. ลักษณะเส้นใยของเชื้อราภายใต้กล้องจุลทรรศน์

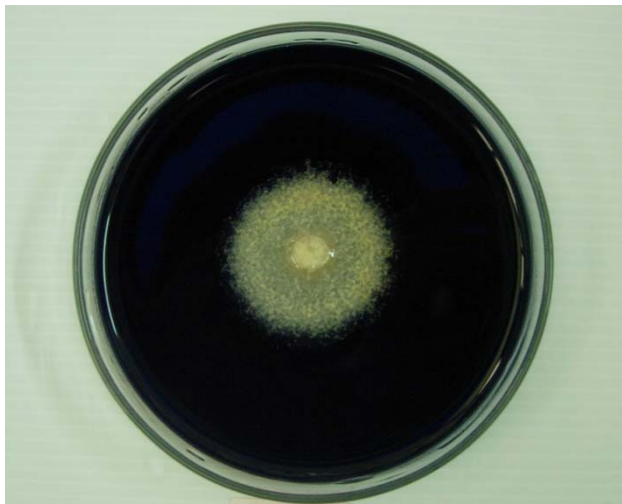

ภาพที่ 13. ลักษณะกลุ่มของเส้นใยเชื้อราบนอาหารเทียม